



FUNDACIÓN
JESÚS
GARCÍA
FIGUEROA
I.A.P.

Informe Anual 2025

Conectando talento,
sueños y oportunidades



BECAS ESCOLARES

ACOMPANAMIENTO INDIVIDUALIZADO

APOYOS COMPLEMENTARIOS



ÍNDICE

- p. 2** Palabras del Fundador y Patrono Presidente
- p. 3** Palabras de la Directora
- p. 4** Total de Población atendida 2025
- p. 7** Programas Institucionales
- p. 8** Programas de becas escolares
- p. 10** Programa de acompañamiento individualizado
- p. 13** Escuela para madres y padres
- p. 14** ¿Qué opinan madres y padres del taller?
- p. 16** Acciones de voluntariado de los estudiantes
- p. 22** Programa de apoyos complementarios
- p. 24** Lo que más le gusta a los estudiantes de la fundación
- p. 30** Red de escuelas en las que estudian los estudiantes



- p. 34** ¿Que opinan las y los mentores?
- p. 38** Reunión Anual, Sede: Centro Cultural Universitario Tlatelolco
- p. 47** Videos testimoniales
- p. 50** Reunión Anual, Centro Cultural Olimpo
- p. 58** Actividades relevantes
- p. 60** Estados financieros
- p. 64** Donantes Individuales Destacados
- p. 65** Redes distinguidas de apoyo
- p. 66** Empresas aliadas por la educación
- p. 66** Voluntarios participantes en reuniones anuales y diversas actividades de la Fundación
- p. 67** Miembros del Patronato
- p. 68** Organigrama 2025
- p. 69** Equipo participante durante 2025
- p. 70** Mentores 2025
- p. 72** Mentores especializados 2025
- p. 76** Misión, Visión, Objetivos y Valores

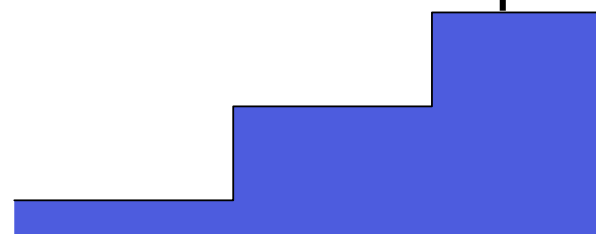

Palabras de Fundador y Patrono Presidente



Mensaje a nuestra comunidad

Gracias a todos por estar aquí y ser parte. Este informe es, ante todo, un testimonio de lo que puede lograrse cuando la solidaridad se transforma en acciones concretas y sostenidas en el tiempo.

En Fundación Jesús García Figueroa, IAP, creemos que el progreso verdadero se construye cuando una comunidad se forma gracias a una misión compartida con fundamento en los más altos valores. Y, por eso, decide caminar unida “construyendo puentes: conectando talento, sueños y oportunidades”.

Nada de lo alcanzado habría sido posible sin la generosidad, la confianza y el compromiso de quienes acompañan esta causa desde distintos ámbitos.

A nuestros donantes, mentores, familias, escuelas, colaboradores y voluntarios: gracias. Gracias por sostener con dedicación y esperanza una labor que trasciende lo individual y fortalece el tejido de nuestras comunidades.

Honramos así el legado de Jesús Donasiano García Figueroa, un hombre trabajador, esposo y padre ejemplar, cuya vocación de servicio y amor por su familia nos inspira a poner a las personas en el centro de todo lo que hacemos.

Cada beca otorgada, cada mentoría compartida y cada gesto de acompañamiento personal representan mucho más que apoyo educativo: son oportunidades reales para que jóvenes talentosos desarrollen sus capacidades, fortalezcan sus valores y construyan un proyecto de vida digno, con impacto positivo en sus familias y en la sociedad.

Seguiremos construyendo puentes y sembrando progreso a través del estudio, la formación en valores y la atención cercana con nuestros becarios, convencidos de que educar a una persona es también dignificar a una familia y abrir posibilidades para generaciones enteras.

Gracias a todos los que desde su posición en el hacer humano, con espíritu y convicción altruista, hacen posible, día a día, que la Fundación sea el vehículo idóneo para llevar esperanza y desarrollo a los jóvenes becarios y a sus familias.

Con gratitud profunda y renovado compromiso, avanzamos unidos en el cumplimiento de una fecunda y valiosa misión compartida.

Muchas gracias y felicidades especialmente para nuestros estudiantes.

Fernando García Ruíz

Fundador y Presidente del Patronato.



Palabras de la Directora General

Estimados estudiantes, aliados y comunidad:

Conectando talento, sueños y oportunidades” es mucho más que el título de este informe; es la descripción exacta de lo que hemos logrado juntos durante 2025.

Este año, nuestra red de impacto se fortaleció con la llegada de cuatro empresas aliadas: Prologis, Cuprum, Koprino y Parque Solar Villanueva Solar y Villanueva Tres, que compartieron con nosotros una visión audaz: invertir en el núcleo más valioso de nuestra sociedad, los futuros profesionistas. Gracias a esta confianza, diseñamos e implementamos programas de becas y mentoría estratégica, extendiendo nuestro alcance directamente al corazón de sus comunidades operativas.

Partimos de una convicción profunda: un puente no sólo une dos puntos; facilita el flujo de posibilidades que antes parecían inalcanzables.

Mientras que el talento es un don universal, las oportunidades siguen siendo un privilegio. El puente que construimos este año elimina la barrera invisible de la incertidumbre. Al facilitar este flujo, permitimos que adolescentes y jóvenes comiencen a caminar con determinación hacia sus metas, validando sus sueños y asegurando que su

potencial encuentre, finalmente, el camino hacia la oportunidad.

Cuando hablamos de “flujo”, nos referimos a la dinámica virtuosa que se genera: las y los estudiantes reciben una beca que alivia la carga financiera de su familia, y a través de las mentorías, encuentran la motivación para convertirse, a su vez, en un referente de reciprocidad para su propia comunidad. Así, el puente permite que el éxito no sea un evento aislado, sino un proceso continuo donde convergen los sueños juveniles, la experiencia humana y el respaldo de aliados que sostienen esta estructura.

A nuestros donantes y aliados de siempre: su constancia es el cimiento de cada puente que levantamos. A las cuatro nuevas empresas que se sumaron este año, Prologis, Cuprum, Koprino y Parque Solar Villanueva Solar y Villanueva Tres, gracias por retornos a innovar y por permitirnos ser el vehículo de sus valores corporativos.

Sigamos caminando, conectando y, sobre todo, construyendo.

Con gratitud y compromiso.

Minerva Rodríguez Díaz

Directora General

Total de población atendida 2025



Población atendida

Estudiantes: **334** 😊 Familiares: **910** ❤️ Total: **1244**

Población por sexo

Mujeres: **191** 👤 Hombres: **143** 👤 Total: **334**



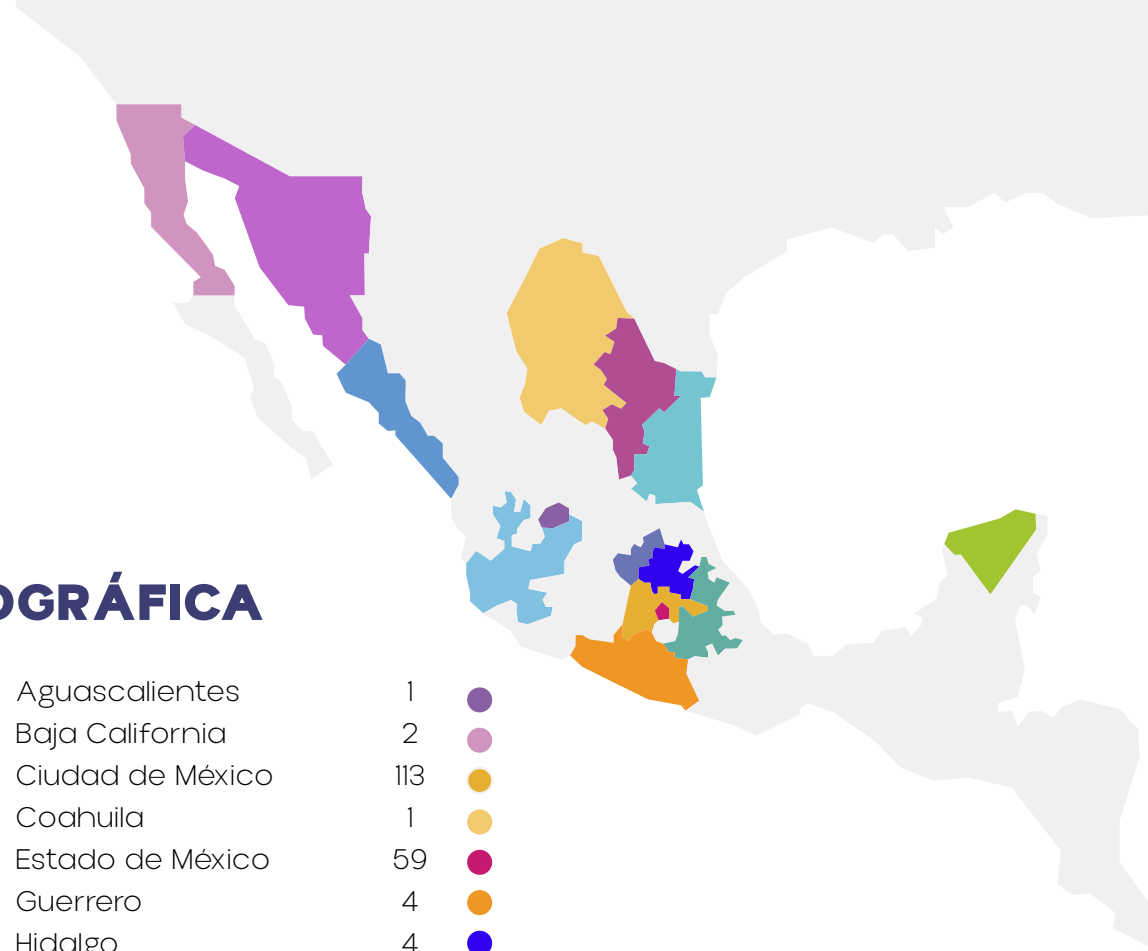

INCIDENCIA GEOGRÁFICA

Hasta 2025 hemos atendido a 1,708 estudiantes de 15 estados de la República

Aguascalientes	1
Baja California	2
Ciudad de México	113
Coahuila	1
Estado de México	59
Guerrero	4
Hidalgo	4
Jalisco	9
Nuevo León	3
Puebla	30
Querétaro	1
Sinaloa	3
Sonora	2
Tamaulipas	1
Yucatán	101

TOTAL 334

INGRESO PER CÁPITA • CANTIDAD • PORCENTAJE

0 a 1000	36	11%
1001 a 2000	110	33%
2001 a 3000	81	24%
3001 a 4000	63	19%
Más de 4000	44	13%

Programas institucionales:





**Becas
escolares**



**Acompañamiento
individualizado**

**Apoyos
Complementarios**



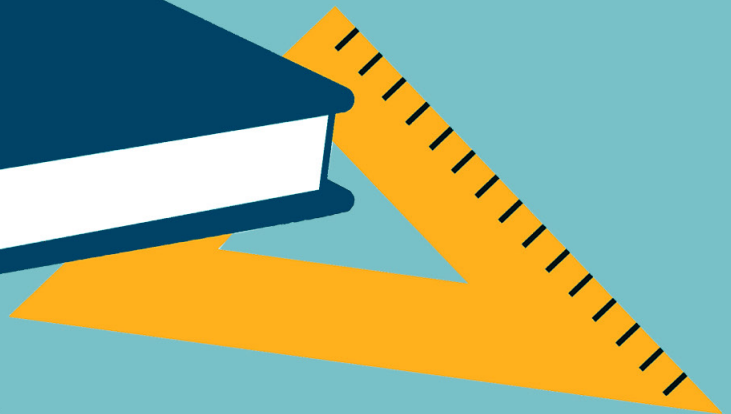

Programa de
Becas
escolares



El programa de becas actúa como un mecanismo de ajuste para una mayor equidad educativa: permite mejorar la trazabilidad del éxito académico, rompiendo las barreras económicas que lo afectan.



Año	Nivel escolar	#de estudiantes	Monto
2025	Secundaria	102	\$754,320.00
	Media Superior	87	\$810,574.00
	Superior	129	\$1,355,450.00
	Total	318	\$2,920,344.00

Los estudiantes mencionan que destinan un porcentaje de la beca a:

- 21%** • Cuotas, inscripción o colegiatura
- 22%** • Libros, cuadernos, internet, copias
- 11%** • Ropa y calzado
- 19%** • Transporte
- 10%** • Comida
- 8%** • Apoyo al ingreso familiar
- 5%** • Salud física y mental
- 4%** • Otros

Becas otorgadas de 2021 a 2025:

Año	#de estudiantes	Monto
2021	227	\$ 1,884,490.00
2022	245	\$ 1,962,160.00
2023	256	\$ 2,138,150.00
2024	267	\$ 2,401,420.00
2025	318	\$ 2,920,344.00

Programa de
* **Acompañamiento
individualizado**



La mentoría personalizada actúa como el motor de un cambio profundo, brindando a los estudiantes un espacio humano de escucha y orientación clave para asegurar la continuidad escolar. Al compensar la ausencia de referentes académicos en su entorno, esta labor fortalece la resiliencia y la identidad profesional, formando ciudadanos conscientes y comprometidos con la transformación de su entorno.

De profesionales que brindaron acompañamiento

 **148**
mentoras y mentores

De sesiones de acompañamiento individualizado

En 2025 se brindaron 5,898 sesiones de mentoría



Mentoría pedagógica

1055



Mentoría de enlace

1643



Mentoría vocacional

932

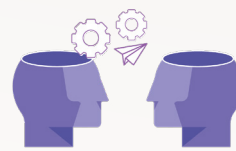

Mentoría socioeducativa

1516

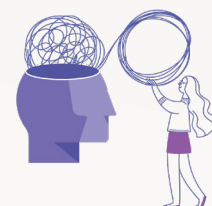

Mentoría psicoeducativa

752



En los últimos seis años se han realizado **33,006** mentorías individualizadas a estudiantes y sus tutores de 15 estados de la República.

Temas de desarrollo humano abordados 2025:

Con estudiantes:

- Hábitos de estudio y aprendizaje.
- Gestión de tiempo.
- Habilidades de adaptación.
- Pensamiento crítico.
- Habilidades de comunicación.
- Liderazgo.
- Toma de decisiones.
- Proyecto de vida.
- Importancia de la salud mental.
- Manejo y gestión de emociones.
- Inserción al mundo laboral.
- Autoestima y confianza.
- Prevención del suicidio en adolescentes.
- Trabajo en equipo y cooperación
- Escucha activa y empatía.
- Manejo de la ansiedad.
- Reconocimiento de habilidades y fortalezas.
- Mediación entre pares.
- Relaciones afectivas sanas.

Con las madres y los padres:

- Autocuidado.
- Proyecto de vida.
- Ansiedad.
- Metas personales.

Escuela para madres y padres

Talleres mensuales: 10 conferencias para madres y padres.

·Enero.

Tema: Crianza positiva y adolescencia
 Fecha: 30 enero de 2025
 Impartió: Psico. Rosa Aideé Rodríguez Hernández

·Febrero.

Tema: Sexualidad hoy, límites difusos.
 Fecha: jueves 27 febrero de 2025
 Impartió: Psico. Arianna Belinda Carranza Araujo.

·Marzo

Tema: Sistema familiar: Relación de pareja y crianza.
 Fecha: jueves 27 marzo de 2025.
 Impartió: Dra. María Roxana Negrete Lepe, de Centros de Integración Juvenil.

·Abril

Tema: Memoria, la ciencia de recordar.
 Fecha: jueves 24 abril de 2025.
 Impartió: La Estudiante en neurociencias Mariana Cortés Rodríguez

·Mayo

Tema: El valor de las emociones negativas.
 Fecha: jueves 29 de mayo de 2025.
 Impartió: Psico. Rosa Aideé Rodríguez Hernández

·Junio

Tema: Plan de vida en la adultez.
 Fecha: jueves 26 de junio de 2025
 Impartió: Psico. Rosa Aideé Rodríguez Hernández



·Septiembre

Tema: Crianza sin violencia.
 Fecha: jueves 25 de septiembre
 Impartió: Psico. Rosa Aideé Rodríguez Hernández

·Octubre

Tema: Los fantasmas de la Casa.
 Fecha: jueves 30 de octubre 2025
 Impartió: Psico. Rosa Aideé Rodríguez Hernández

·Noviembre

Tema: Reflexiones acerca de la Ansiedad.
 Fecha: jueves 27 de noviembre de 2025
 Impartió: Dra. Yaneth Yerena González. Directora de Centro de Integración Juvenil Gustavo A Madero Norte.

·Diciembre

Tema: Brindis de fin de año: Proceso de renovación para todas y todos.
 Fecha: lunes 15 de diciembre 2025
 Impartió: Equipo de Fundación Jesús García Figueroa.



¿Qué opinan madres y padres del taller?



Conferencia que
me pareció más
interesante

¿Por qué?

Comentarios y
sugerencias.

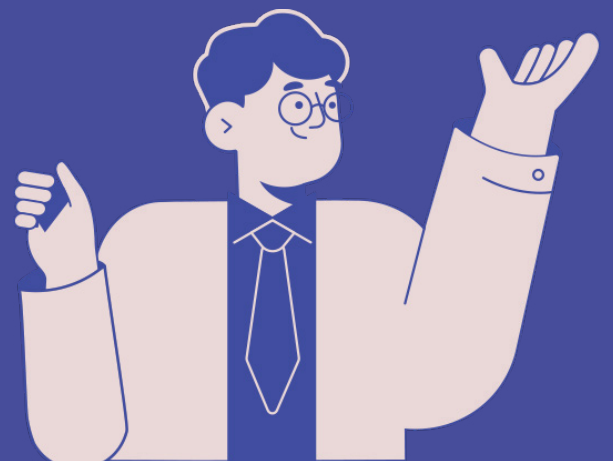

Conferencia más interesante:

Importancia de la salud mental, mitos y realidades. Sexualidad hoy, límites difusos

¿Por qué?

Porque son problemas que actualmente están presentes en los jóvenes y muchas veces no sabemos cómo reaccionar ante ellos.

Comentarios y sugerencias

En general todo lo relacionado con las conferencias ha sido muy enriquecedor, con gente preparada y profesional. ¡Gracias!

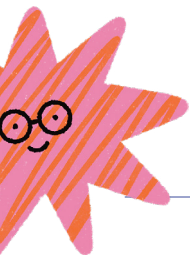

Conferencia:

Pérdidas necesarias, los duelos como parte de la vida.

¿Por qué?

Porque me hizo reflexionar y superar distintas situaciones de la vida diaria, que no solo se trata de duelo el perder a un familiar sino de muchas otras cosas más.

Comentarios y sugerencias

Me parecen excelentes las conferencias, he tenido la oportunidad de unirme a todas y sacar el mayor provecho para con mi hijo, me parece bien la modalidad de Zoom,

Conferencia:

Abriendo puertas a la gratitud y la abundancia

¿Por qué?

Porque siento que nos invita a ver lo positivo de la vida, nos da herramientas para mejorar nuestras relaciones, fue una conferencia que me hizo reflexionar y valorar todo lo que tenemos en la vida. Gracias

Comentarios y sugerencias

Me gustaría que siguieran la misma línea, pues para mi han cubierto muchos temas interesantes al darnos herramientas de cómo tratar ciertos temas con nuestros hijos y que también han sido de beneficio para nosotros y nuestra familia.

Conferencia:

**¿Qué es la ansiedad?
Crianza positiva y adolescencia
Sexualidad hoy, límites difusos
Proyecto de vida en la adultez**

¿Por qué?

En realidad, considero que todas, son muy importantes y de mucha ayuda para apoyo en el crecimiento y adolescencia de nuestros hijos.

Comentarios y sugerencias

Las conferencias son muy útiles e interesantes, me gustan mucho, felicidades es una excelente labor.

Acciones de Voluntariado de los estudiantes



138

estudiantes comprometidos
con actividades de
voluntariado.

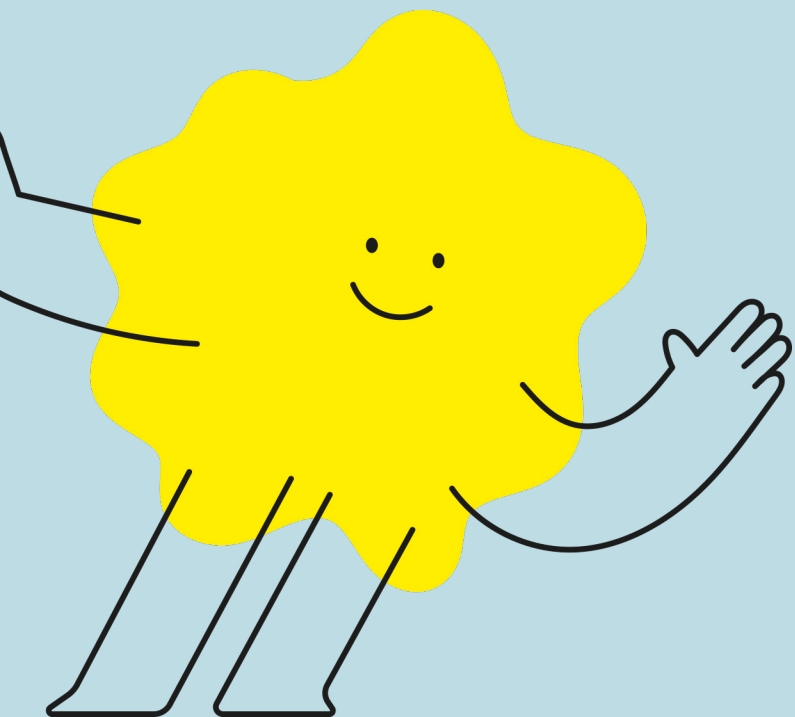

Los estudiantes realizan actividades colaborativas en favor de la comunidad. Sus principales aprendizajes a través de la labor efectuada:

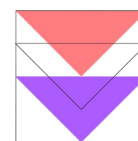

Dafne Jaqueline Palacios Contreras

Escuela Secundaria Técnica No. 46
“Ing. Estanislao Ramírez Ruiz”

A partir de la visita a la secundaria, aprendí que compartir lo que sabes y tu experiencia es muy importante para que el conocimiento tenga un verdadero significado. Disfruto mucho hablar sobre mi licenciatura y sobre mi vida académica en general, ya que considero que, aunque implica muchos retos, también está llena de buenos momentos. La etapa de la secundaria es clave para esto porque es cuando los estudiantes empiezan a definir su rumbo, por lo que intervenir y compartir con ellos fue una muy buena experiencia. De ellos conocí acerca de sus intereses, sentí que pude escuchar su voz y de alguna manera ayudarlos a que en el futuro puedan hacerla notar por sí mismos. Además, esta experiencia me hizo confirmar que voy por el camino correcto y que mi verdadera pasión es la educación.



Dulce del Carmen Trujano Calva

“Organization Anonymous for the voiceless”

A través de este tipo de activismo, que nunca antes había experimentado, comprendí lo importante y gratificante que es hacer comunidad para lograr un bien común; en este caso, compartir información y apoyar en todo lo posible a los animales mediante la creación de conciencia social.

Aprendí también a comunicar mis ideas, ya que nunca había hablado con desconocidos sobre un tema tan complejo y sensible. De igual forma, entendí la importancia de involucrarme en los movimientos que me apasionan sin esperar nada a cambio. Aun así, me llevé muy buenas experiencias, nuevas amistades, perspectivas distintas y, sobre todo, más energía para continuar en esta lucha que es tan significativa para mí.



Leslie Carolina Soto Quezada

Mega Reforestación en el Tetla

Como voluntaria, tuve la oportunidad de contribuir a la siembra de árboles y a la recuperación de espacios naturales. Fue una experiencia profundamente significativa, en la que el esfuerzo colectivo, la solidaridad y el compromiso ambiental se unieron por un propósito común. Participar en esta iniciativa me recordó que cada acción, por pequeña que parezca, suma a la comunidad.

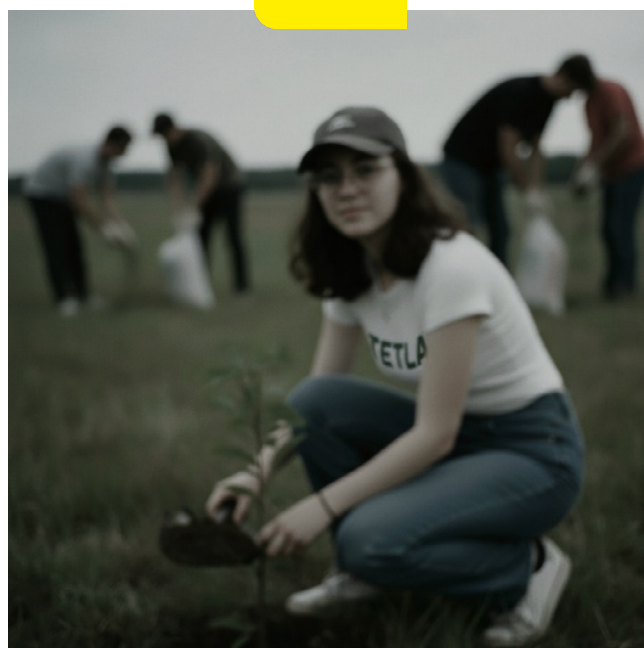

Yoselyn Cruz Salas

Comunidad

Mi pueblo cuenta con un arroyo y cuando llueve toda la basura va a parar ahí, afectando el agua y a las personas que conviven con sus familias. Por esa razón decidí tomarme mi tiempo para recoger la basura que se encuentra en los alrededores del arroyito. Para que no afecte a más animales acuáticos y al ambiente en general.



Marco Gamaliel Casas Díaz

Comunidad infantil en situación vulnerable

El impacto de esta actividad fue significativo, ya que permitió ofrecer a los niños una experiencia navideña llena de ilusión y alegría. La reacción de los menores al recibir sus regalos reflejó la importancia de este tipo de acciones, especialmente para quienes no siempre tienen acceso a este tipo de celebraciones.

Asimismo, la actividad permitió conocer de cerca las realidades de diversas familias, lo cual reforzó la sensibilidad social y la conciencia sobre la importancia de seguir impulsando iniciativas que favorezcan a los sectores más vulnerables.



Red de instituciones receptoras

de voluntariado de los estudiantes:

- Agencia Federal de Aviación Civil
- Ángeles de Luz A.C.
- Aquí nadie se rinde I.A.P.
- Área de Desarrollo Sustentable “Unión de colonos”
- Asilo de ancianos de Tehuacán A.C.
- Asociación CEDIDOWN
- Asociación Fe de la Sangre de Cristo
- Ayuntamiento de Mérida
- Bachillerato Tecnológico Lindoro Hernández
- Banco de Tapitas A.C.
- Biblioteca Pública Municipal de Ixtapan de la Sal
- Biblioteca Pública Regional Parque de Patinaje
- Bienestar y Empatía Animal
- Biología en Yucaltepén
- Brigada de Vigilancia Animal de la SSC CDMX
- Casa de Descanso de los Abuelos A.C.
- Casa de Día El Vergel “Lupita Basteris De Molina”
- Casa de las Mercedes
- Casa Hogar de las Niñas de Tláhuac I.A.P.
- Centro comunitario Productivo de Ocomantla CCPO
- Centro Cultural del Sur
- Centro Cultural Fuentes del Valle
- Centro Cultural Malnalxochitl

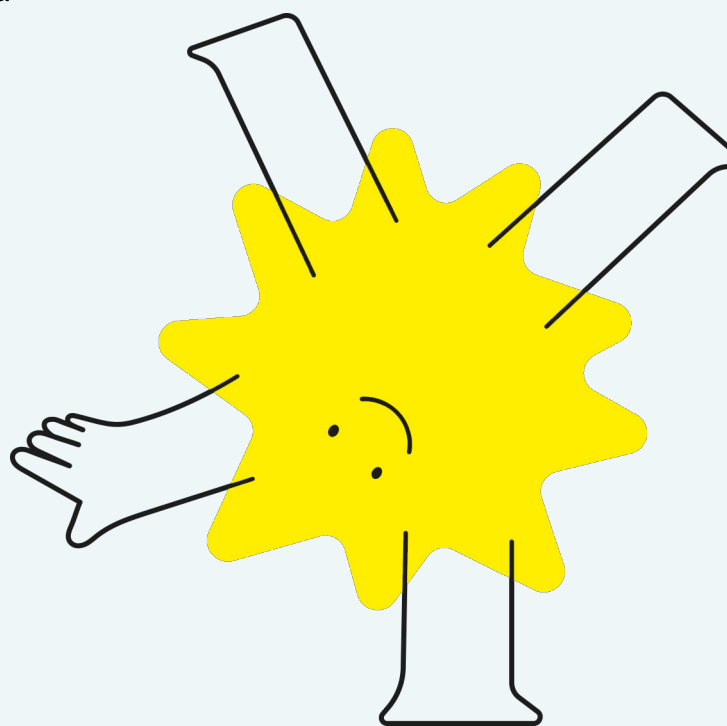
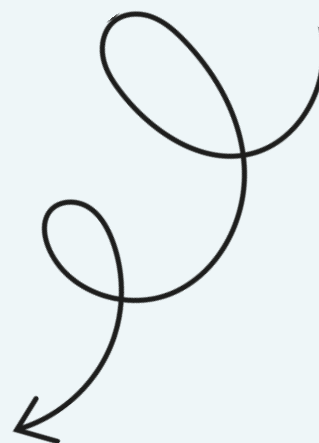

- Centro de Atención Múltiple CAM 72
- Centro de Desarrollo Integral Infantil Nueva Vida
- Centro de Salud Tarango
- Centro Marista de Acción Social
- Centro Regional de Rehabilitación Integral (CRR) de Zihuatanejo de Azueta
- Clínica Materno Infantil Sagrada Familia -Unidad Valle de Chalco
- Club Especial Ayelem
- Comatesa Maderería
- Comedor de la Tercera Edad “La Casa de los Abuelos”
- Comunidad de Huauchinango
- Comunidad de Iztapalapa
- Comunidad de Jalpan
- Comunidad de Mérida
- Comunidad de Tetla
- Comunidad de Tláhuac
- Comunidad de Xicotepec
- Coordinación de la Unidad de Protección -Animal Valle de Chalco
- Coordinación Regional de Operación No.4
- Coordinación Territorial Los Olivos
- Crosstraining Sur, Gimnasio Funcional
- Deportivo Adrián Paz Velázquez
- DIF Cuautitlán Izcalli
- DIF Iztapalapa PIDAHI
- EDNICA I.A.P. Centro comunitario Ajusco
- Escuela de Educación Inicial CONAFE
- Escuela Primaria Juárez y Constitución
- Escuela Primaria Solidaridad
- Escuela Secundaria Técnica N. 80
- Escuela Secundaria Técnica Núm. 46
- Escuela Solidaria de Invidentes Miral S.C.
- Estancia Infantil Travesuras
- Evolución Animal A.C.
- FES Acatlán, Programa “Adopta un amigo”
- Fundación Alborada A.C.
- Fundación Antonio Haghenbeck
- Fundación Ayudar por ayudar
- Fundación Juvenil “Una mano amiga”
- Fundación Palace Resorts I.A.P.
- Fundación Smurfit Westrock México
- Grupo Fitness: Reyna Palmer
- Guardería Travesuras
- Hogar Paz y Alegría
- Hospital General de Ixtapan de la Sal
- Huerta de café “San Agustín”
- Iglesia de San Alejo, Ixtapan de la Sal.
- INEA
- Instituto de la Juventud
- Instituto Estatal de Educación para Adultos
- Jardín de niños “Juan Rulfo”
- Jardín de niños Togo
- Jóvenes y Familias por la Esperanza
- Los Hermanos del Anciano A.C., El Vergel Estancia.
- Mision and friends: Amistad Eria Yucatán A.C.
- Munych Asosiation
- Organization Anonymous for the voiceless
- Organización Popular Francisco Villa De
- Izquierda Independiente
- Pilares San Juan Joya
- Pilares Tepalcates
- Refettorio Mérida
- Salesianos Alborada, Mérida
- Unidad Académica con Interacción
- Comunitaria UABIC
- Unión de Colonos Ruben Jaramillo
- Universidad Marista
- Universidad Mexiquense del Bicentenario UMB, Coatepec Harinas
- Universidad Tecnológica de Xicotepec de Juárez
- Vessel Atelier
- Voluntariado IMSS
- Voluntariado UADY

Programa de
**Apoyos
Complementarios**



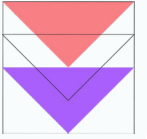

Esta línea de acción responde a desafíos inesperados que amenazan la permanencia escolar. A través de un enfoque integral, proporcionamos desde asesorías académicas y herramientas tecnológicas, hasta apoyo psicológico y bienes básicos (lentes, calzado o útiles escolares). Nuestro objetivo es eliminar barreras; ya sea de aprendizaje, emocional o material, para que ninguno de nuestros participantes se quede atrás.

Concepto • Usuarios • Número de servicios

Asesorías académicas	10	23
Celulares	28	28
Computadoras (laptop en comodato)	25	25
Cursos de ingreso a nivel medio superior	30	30
Cursos de ingreso nivel superior	10	10
Lentes	26	26
Soporte y mantenimiento tecnológico	8	8
Terapias psicológicas estudiantes	65	978
Terapias psicológicas a familiares	15	354

Ayuda extraordinaria • Usuarios

Apoyo para pasajes y traslados a reunión anual	4
Bicicletas	50
Entrega de paquetes de libros, libretas y artículos personales	234

Lo que más les gusta a los estudiantes de la fundación

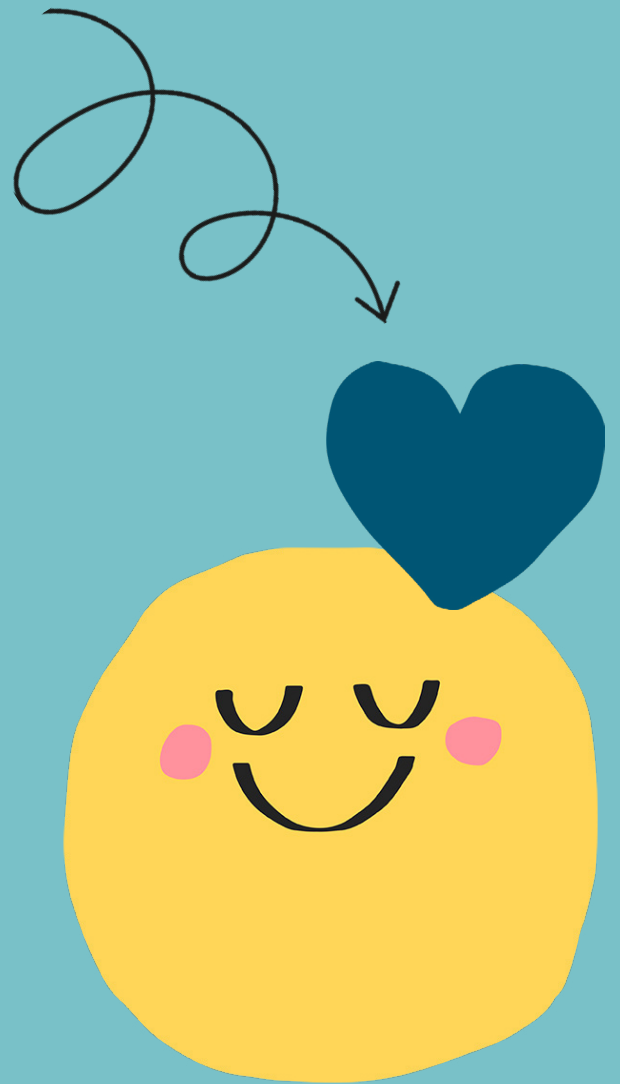



Jazmín Yarahi Chi Couch

Saber que pertenezco a una fundación que se dedica apoyar las metas de muchos jóvenes, así como realizar un servicio en donde puedo ayudar a otras personas y a su vez hacer algo que me guste

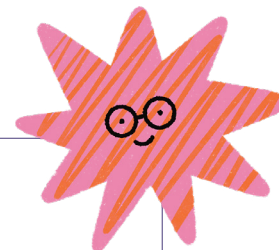

Ingrid Yazmin Pool González

El constante seguimiento que tiene la fundación con los becarios, desde las mentorías, las actividades y el que siempre están pendientes tanto de nuestro bienestar, el de nuestras familias y cómo nos está yendo en la escuela.



Alvaro Jesús Pech López

Lo que más me gusta de formar parte de la Fundación es el acompañamiento integral que recibimos. No solo se nos apoya económicamente, sino que también se fomenta nuestro crecimiento personal, emocional y académico.



Carlos Antonio Martínez Díaz

Los apoyos que nos brindan, por ejemplo, las asesorías, ya que cuando no entiendo un tema podemos pedir ayuda y la fundación siempre está ahí para apoyarnos, en lo personal siento bonito pensar y sentir eso



Juan Pablo Lucas Cortés

Lo que más me gusta es que, no sólo se obtiene apoyo económico, con llamadas quincenales y de computadoras; sino que también, digamos que se retribuye a la comunidad, realizando las actividades de voluntariado.



Karen Michell Nava Estrada

Sentirme apoyada, y me da motivación para concluir mis estudios, porque creen en mi a pesar de mis errores como persona, están ahí, nos comprenden y apoyan en todo momento, es una atención muy especial



Emmanuelle Ascencion Garcia Arcez

Me gusta que más que una fundación, básicamente somos una familia que el único propósito que tiene es que todos sobresalgan y logren cumplir sus sueños y metas, así que nos apoyan y confían en nosotros siempre.



Marisol Dorantes Juárez

Sentir que tengo una red de apoyo que me ayuda a mi superación personal en lo académico, psicológico y social; saber que no estoy sola y que ante cualquier situación tengo un lugar al cuál recurrir.



Citlalli Sinaí Díaz Sánchez

Independiente del apoyo económico que en lo personal es muy útil siento yo que me gusta más que ustedes confíen en mí, que me impulsen a ser mejor y aprender a ser resiliente cuando los senderos de la vida se tienen complicados

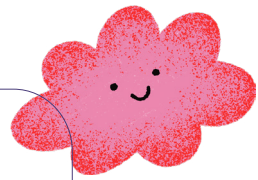

María De La Luz Estela Crespo Sosa

Me gusta porque refleja compromiso, responsabilidad y solidaridad. poder hablar de ustedes en mi universidad me hace sentir parte de algo importante y mostrar que todos pueden seguir su ejemplo.



Sandra Reyes García

Me siento afortunado de contar con el apoyo de la fundación para continuar mis estudios, ya que es una comunidad que inspira y acompaña. Tener una mentora que me escucha y aconseja en momentos difíciles ha sido muy valioso. Además, el apoyo económico



Octavio Cruz Flores

Lo que más me gusta de formar parte de la fundación es el acompañamiento integral que ofrece: no solo el apoyo económico, sino también la atención personalizada con mentores, asesorías académicas y apoyo psicológico.



Juan Pablo Tejada Aguilar

Que entre todos nos ayudamos, y no solo uno como alumno o estudiante aprende, sino también los papás, no dejan de aprender y saben cómo manejar ciertas situaciones gracias a las conferencias o el apoyo que da la fundación.



Yunerí Fernández Aparicio

La verdad estoy encantada de los apoyos estaré agradecida con su apoyo en este proceso por sus llamadas los temas son una motivación para superarme y no rendirme, porque atrás vez de cada apoyo hay grandes personas.



Leonel Jair Romero Hernández

Me gusta formar parte de la fundación porque me permite mejorar como persona, conectarme con personas que comparten valores de solidaridad y ver cómo pequeñas acciones pueden transformar vidas.



Ana Bárbara Esparza Juárez

La manera de brindar un compromiso real con los estudiantes y las familias por una lucha constante de adquirir herramientas justas en una educación de calidad, formando a profesionales excepcionales.



Liz Aidé Romero Gutiérrez

Lo que más me gusta de formar parte de la Fundación es el que me siento valorada, escuchada y apoyada. Las mentorías no solo me han brindado herramientas útiles, sino también inspiración para seguir construyendo mi camino con propósito.



Red de escuelas

en las que se encuentran
los estudiantes:



Secundaria

Estado	Escuela
Estado de México	(Azteca) Secundaria- Plantel Fundación Azteca
Yucatán	Andrés José García Lavin Federal #12
Yucatán	Carlos Arana Méndez
Yucatán	Centro De Formación Básica Y Sensibilización Artística
Estado de México	E.S.T.I.C 0039 Profa. Concepcion Mercado Jardon
Estado de México	E.S.T.I.C. 0112 Gral. Felipe Angeles
Yucatán	Eduardo Urzaiz Rodríguez
Ciudad de México	Escuela Secundaria Técnica 106
Yucatán	Escuela Secundaria "Gonzalo Navarro Báez"
Ciudad de México	Escuela Secundaria Diurna N° 126 "Tlahuizcalli"
Ciudad de México	Escuela Secundaria Diurna N° 132 "Japón"
Ciudad de México	Escuela Secundaria Diurna N° 205 "Alejandro Graham Bell"
Ciudad de México	Escuela Secundaria Diurna N° 284 "Gustavo Cabrera Acevedo"
Ciudad de México	Escuela Secundaria Diurna N° 29 "Don Miguel Hidalgo Y Costilla"
Ciudad de México	Escuela Secundaria Diurna N° 314 Blaz Galindo
Ciudad de México	Escuela Secundaria Diurna N° 327
Ciudad de México	Escuela Secundaria Diurna N° 47 "Quetzalcoatl"
Ciudad de México	Escuela Secundaria Diurna No. 173 "Yuri A. Gagarin"
Ciudad de México	Escuela Secundaria Diurna No. 29 "Don Miguel Hidalgo Y Costilla"

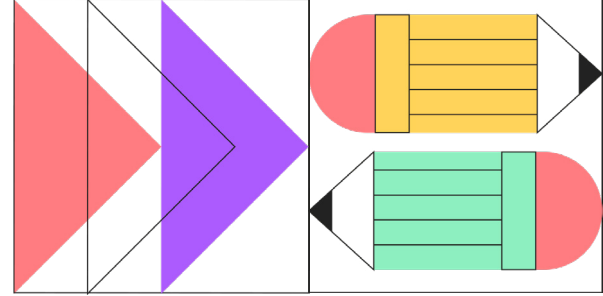

Secundaria

Estado

Yucatán
 Yucatán
 Yucatán
 Estado de México
 Ciudad de México
 Ciudad de México
 Yucatán
 Nuevo León
 Estado de México
 Estado de México
 Estado de México
 Estado de México
 Estado de México
 Ciudad de México
 Estado de México
 Yucatán
 Ciudad de México
 Ciudad de México
 Ciudad de México
 Ciudad de México
 Yucatán
 Ciudad de México
 Ciudad de México
 Ciudad de México
 Estado de México
 Ciudad de México
 Ciudad de México
 Yucatán
 Yucatán
 Nuevo León
 Yucatán
 Ciudad de México
 Estado de México
 Ciudad de México
 Hidalgo
 Ciudad de México
 Yucatán
 Yucatán
 Yucatán
 Estado de México
 Estado de México
 Nuevo León
 Yucatán

Escuela

Escuela Secundaria Estatal #103 Santiago Herrera Castillo
 Escuela Secundaria Estatal N°1 “22 De Febrero Croc”
 Escuela Secundaria Estatal No.40 “General Leandro Valle”
 Escuela Secundaria Federal 106 Mariano Matamoros
 Escuela Secundaria General 308 Nochcalco
 Escuela Secundaria General N° 278 “Javier Barros Sierra”
 Escuela Secundaria Matutina Técnica No.82
 Escuela Secundaria Número 2 Licenciado Octavio Treviño
 Escuela Secundaria Oficial 1056 Plenum Xxi
 Escuela Secundaria Oficial N´ 537 Itzcóatl
 Escuela Secundaria Oficial N° 0673 “Miguel Hidalgo Y Costilla”
 Escuela Secundaria Oficial No 102 Lic. Juan Fernández Albarran
 Escuela Secundaria Técnica #116 Nezahualpilli
 Escuela Secundaria Técnica 110 Miguel Othon De Mendizábal
 Escuela Secundaria Técnica 66
 Escuela Secundaria Técnica 82
 Escuela Secundaria Técnica N. 108
 Escuela Secundaria Técnica N.53 Rodolfo Lopez Mateos
 Escuela Secundaria Técnica N° 101
 Escuela Secundaria Técnica N° 37 “Dr. Enrique Bustamante Llaca”
 Escuela Secundaria Técnica N° 43
 Escuela Secundaria Técnica N° 54 “Jaime Torres Bodet”
 Escuela Secundaria Técnica N° 54 Jesús Romero Flores
 Escuela Secundaria Técnica N° 95 “Cuitlahuac”
 Escuela Secundaria Técnica N° 98
 Escuela Secundaria Técnica N°103
 Escuela Secundaria Técnica No. 21 “Gonzalo Vázquez Vela”
 Escuela Secundaria Técnica No. 26
 Escuela Secundaria Técnica No. 58
 Escuela Secundaria Técnica No. 60 “Tomas Garrigue Masaryk”.
 Escuela Secundaria Tecnica#43
 Escuela Secundaria Teutli #9
 Escuela Telesecundaria Diego Rivera
 Escuela Telesecundaria No. 101
 Instituto Cedrus
 José Calvo Sausedo No 64
 Ramón González Jiménez
 Ruben Anselmo Perez Aguila
 Secundaria Leandro Valle #40
 Secundaria Oficial No.0601 “Juan Escutia”
 Secundaria Técnica #30 “Ing. Alejandro Guillot Schiaffino”
 Secundaria Técnica Num.74 Carlos Tijerina Torres
 Secundaria Técnica Num.81

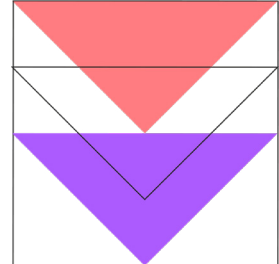

Media superior

Estado

Escuela

Yucatán	(CBTIS) Centro de Bachillerato Tecnológico Industrial y de Servicios No.305
Ciudad de México	(CCH-UNAM) Colegio de Ciencias y Humanidades Plantel Sur
Ciudad de México	(CECyT- IPN) Centro de Estudios Científicos y Tecnológicos N° 12 "José María Morelos"
Ciudad de México	(CECyT-IPN) Centro de Estudios Científico y Tecnológicos N°13 "Ricardo Flores Magón"
Estado de México	(CECyT-IPN) Centro de Estudios Científico y Tecnológicos N°19 LEONA VICARIO
Ciudad de México	(CECyT-IPN) Centro de Estudios Científico y Tecnológicos N°5 "Benito Juárez"
Ciudad de México	(CETIS-166) Centro de Estudios Tecnológicos, Industrial y de Servicios "Carmen Serdán Altariste"
Ciudad de México	(CETIS-9) Centro de Estudios Tecnológicos, Industrial y de Servicios "Josefa Ortiz de Domínguez"
Yucatán	(COBAY) Colegio de Bachilleres del Estado de Yucatán "Santa Rosa"
Ciudad de México	(COLBACH) Colegio de Bachilleres plantel 13
Ciudad de México	(ENP-UNAM) Escuela Nacional Preparatoria N° 2 "Erasmus Castellanos Quinto"
Estado de México	(ENP-UNAM) Escuela Nacional Preparatoria N° 3 "Justo Sierra"
Ciudad de México	(ENP-UNAM) Escuela Nacional Preparatoria N° 6 "Antonio Caso"
Estado de México	(ENP-UNAM) Escuela Nacional Preparatoria N° 9 "Pedro de Alba"
Ciudad de México	(ENP-UNAM) Escuela Nacional Preparatoria N°1 "Gabino Barreda"
Ciudad de México	(ENP-UNAM) Escuela Nacional Preparatoria N°2 "Erasmus Castellanos Quinto"
Ciudad de México	(IEMS) José María Morelos Y Pavón - Tláhuac
Estado de México	CBT No.2 Isaac Guzmán Valdivia, Chimalhuacán
Estado de México	CBT No.4 Texcoco
Ciudad de México	CEDART Diego Rivera
Yucatán	CEDART YUCATÁN (Emilio Abreú)
Yucatán	Centro Universitario Republica De Mexico
Ciudad de México	CET 1 "Walter Cross Buchanan" IPN
Ciudad de México	CETIS 1 Tláhuac
Baja California	CETIS 75 Leona Vicario
Yucatán	Colegio de Bachilleres del Estado de Yucatán Plantel Peto
Ciudad de México	Colegio de Bachilleres No. 20 "Matías Romero"
Yucatán	Colegio San Agustín
Estado de México	Conalep ciudad Azteca
Yucatán	Conalep Mérida I
Yucatán	CONALEP Mérida II
Yucatán	Escuela Preparatoria "Conrado Menéndez Díaz"
Yucatán	Escuela Preparatoria Incorporada "José Vasconcelos"
Ciudad de México	Escuela Preparatoria Oficial 92
Ciudad de México	IEMS Benito Juárez Iztapalapa II
Ciudad de México	Instituto de Educación Media Superior de la Ciudad de México
	Plantel José María Pérez Gay - Iztapalapa V
	Instituto de Educación Media Superior -Plantel Josefa Ortiz De Domínguez
Estado de México	Mano Amiga de Chalco
Estado de México	Preparatoria Regional de Ixtapaluca clave 13
Estado de México	Preparatoria UNITEC Campus Ermita
Ciudad de México	Preparatoria Yucatán "Mons. Luis Miguel Cantón Marín"
Yucatán	Telebachillerato comunitario plantel X-kanchakán
Yucatán	Universidad Mesoamericana de San Agustín

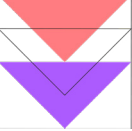

Superior

Estado

Puebla
 Ciudad de México
 Estado de México
 Ciudad de México
 Ciudad de México
 Ciudad de México
 Ciudad de México
 Yucatán
 Yucatán
 Yucatán
 Yucatán
 Yucatán
 Yucatán
 Estado de México
 Estado de México
 Ciudad de México
 Guerrero
 Ciudad de México
 Ciudad de México
 Yucatán
 Ciudad de México
 Jalisco
 Jalisco
 Yucatán
 Estado de México
 Ciudad de México
 Yucatán
 Ciudad de México
 Hidalgo
 Guerrero

 Estado de México
 Ciudad de México
 Yucatán
 Estado de México
 Guerrero
 Jalisco
 Estado de México
 Jalisco
 Sonora
 Tamaulipas
 Sonora
 Ciudad de México
 Baja California
 Ciudad de México
 Estado de México
 Aguascalientes
 Ciudad de México
 Ciudad de México
 Coahuila
 Jalisco
 Estado de México
 Jalisco

Escuela

(BUAP) Benemérita Universidad Autónoma de Puebla- Facultad de Electrónica
 (FES-UNAM) Facultad de Estudios Superiores Acatlán
 (FES-UNAM) Facultad de estudios superiores Aragon
 (IPN) Escuela Superior de Ingeniería Química e Industrias Extractivas
 (IPN-ENMyH) Escuela Nacional de Medicina y Homeopatía
 (IPN-ESIME) Escuela Superior de Ingeniería Mecánica y Eléctrica Unidad Azcapotzalco
 (IPN-ESIME) Escuela Superior de Ingeniería Mecánica y Eléctrica Unidad Zacatenco
 (UADY) Universidad Autónoma de Yucatán
 (UADY) Universidad Autónoma de Yucatán- Facultad de Arquitectura, Hábitat, Arte y Diseño
 (UADY) Universidad Autónoma de Yucatán- Facultad de Economía
 (UADY) Universidad Autónoma de Yucatán- Facultad de Ingeniería Química
 (UADY) Universidad Autónoma de Yucatán- Facultad de Psicología
 (UADY) Universidad Autónoma de Yucatán- Facultad de Medicina
 (UAEMEX) Universidad Autónoma del Estado de México, Zumpango
 (UAEMEX) Universidad Autónoma del Estado de México, Valle de Chalco
 (UAM) Universidad Autónoma Metropolitana
 (UNAM) Universidad Nacional Autónoma de México- Facultad de Arquitectura
 (UNAM) Universidad Nacional Autónoma de México- Facultad de Filosofía y Letras
 (UTC) Universidad Tres Culturas - Ixtapaluca
 Centro Educativo Rodríguez Tamayo
 Centro Interdisciplinario de Ciencias de la Salud
 Centro Universitario de Arte Arquitectura y Diseño
 Centro Universitario de Tlajomulco de Zúñiga
 Centro Universitario José Vasconcelos
 Escuela Bancaria Comercial EBC
 Escuela Normal de Amecameca
 Escuela Normal de Educación Preescolar "Nelly Rosa Montes de Oca y Sabido"
 Escuela Superior de Educación Física
 Grupo Tecnológico Universitario Campus Pachuca
 Instituto Internacional de Estudios Políticos Avanzados
 Ignacio Manuel Altamirano UAGro (IIEPA IMA UAGro)
 Instituto Nacional de México Campus Tláhuac I
 Instituto Politecnico Nacional ESCA Unidad Santo Tomas
 Instituto Universitario de Yucatán
 Tecnológico de Estudios Superiores de Villa Guerrero
 Universidad para el Bienestar Benito Juárez
 Universidad UNE
 Universidad Autónoma del Estado de México
 Universidad de Guadalajara- Centro universitario de ciencias de la salud
 Universidad de Sonora
 Universidad del Norte de Tamaulipas
 Universidad Estatal de Sonora
 Universidad Europea
 Universidad Humanitas campus Tijuana
 Universidad Iberoamericana
 Universidad Iberoamericana Ciudad de México
 Universidad La Concordia, Campus Fórum Internacional
 Universidad Nacional Autónoma de México
 Universidad Panamericana
 Universidad Politécnica de Piedras Negras
 Universidad Tecnológica de Jalisco
 Universidad Tres Culturas
 Universidad UNIVER Centro histórico Guadalajara

¿Qué opinan las y los mentores?

Me llevo un gran sabor de boca de esta experiencia, me ayudó mucho al tener contacto con los estudiantes y espero poder regresar en un futuro.

**Demiana Dinorah
Palacios Chávez**





Me pareció una experiencia muy agradable, de la que pude aprender de todos los involucrados, tanto de los creadores de la fundación, los responsables del programa, el uso de la plataforma, el diseño de las actividades, de todo lo que ofrece la Fundación, así como de los propios estudiantes y padres de familia.

Yoalli Ortiz Flores



Es una experiencia muy reconfortante, extrañaré mucho hacer las llamadas y platicar con ellos en estos 6 meses la verdad me encariñe con ellos me gustaba preguntarles como estaban, cómo se sentían y darles palabras de aliento y decirles que ellos podían con todo lo que se proponían y que iban hacer muy exitosos. me quedo con un gran agradecimiento por darme la oportunidad de disfrutar de ello.

Jenny Cebada López



Me gustó mucho compartir experiencias con estudiantes que recién empiezan a trazar su futuro, y apoyarlos con seguir sus metas”.

Juan Carlos Castillo Ramírez





Estoy muy agradecida con la oportunidad de poder estar aquí, la verdad desconocía por completo la fundación, pero me parece algo muy bonito todo lo que hacen.

Ayari Denni Camacho Martínez

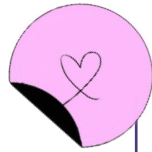

Me gustó demasiado participar en este programa y poder ayudar a niños que tienen ciertas complicaciones mayores en su vida cotidiana, agradezco se me concediera esta oportunidad y me gustaría regresar más adelante.

Kelly Jazmín Herrera López



Me fue muy grato poder participar apoyando a los alumnos y darme cuenta de que pude ayudarlos en sus necesidades, me agrado mucho poder brindarles la confianza para contarme sus problemas y necesidades.

Teresa García Módena

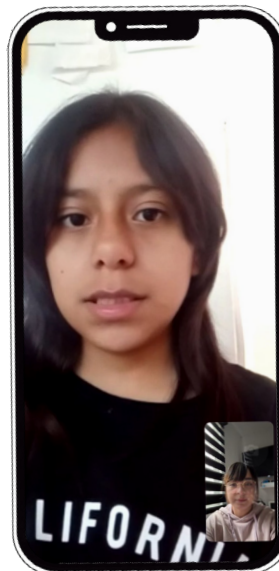
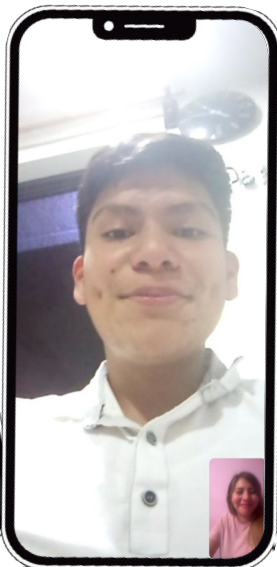



Muchas felicidades por tan grande labor, sería un honor para mí seguir como voluntaria. Y agradecerles la paciencia y el buen trato.

Ilse Marai Sosa Muñoz



Me parece una gran oportunidad de Servicio Social, la labor que realiza la fundación es increíble, aprendí bastante con el trabajo que realicé con los estudiantes y padres de familia, fortalecieron mi formación académica y me voy más que satisfecha.

Alinn Sarahi Cisneros Jiménez

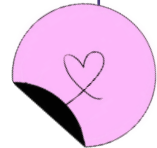

Me gustó mucho vivir la experiencia de ser mentora en la fundación y agradezco la oportunidad de trabajar con jóvenes estudiantes porque aprendes mucho de ellos.

Ofelia Valle Sotero





Reunión Anual

Sede:
Centro Cultural
Universitario Tlatelolco

Domingo 24 de agosto 2025.





Bienvenida y Registro de los estudiantes y sus familias.



La bienvenida al evento estuvo a cargo de la Lic. Victoria Martínez, Coordinadora de Producción y Logística del Centro Cultural Universitario Tlatelolco. Valoramos profundamente su gestión y las facilidades otorgadas por la institución para la realización de nuestra reunión anual en tan emblemático recinto.



Extendemos un especial reconocimiento a Demian Valentín García, egresado de nuestros programas, quien debutó con notable solidez como maestro de ceremonias. Su desenvolvimiento y carisma frente al micrófono fueron determinantes para el dinamismo y la excelente conducción de la jornada.



Taller “Talento en acción, líderes en progreso”, impartido por la Mtra. Rosa Aideé Rodríguez Hernández, quien profundizó en la importancia de la identidad institucional entre los participantes. Durante la sesión, se promovió el sentido de pertenencia y los valores que definen nuestra labor.



En el marco de la Reunión Anual 2025, tuvimos la presencia de familias invitadas.



Ponente Aideé Rodríguez, Mentora y psicóloga especialista de la Fundación.

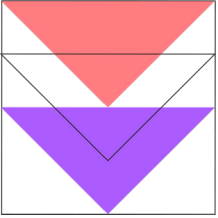

Durante nuestra Reunión Anual, contamos con la distinguida presencia de empresas y donantes que han sido pilares en la permanencia escolar de nuestros estudiantes. Como muestra de nuestra gratitud, entregamos una distinción especial en honor a su compromiso y a la trascendental labor que desempeñan en el acompañamiento de cada uno de los jóvenes.



Karla Denysse Almeida

En representación de la Dirección de la Desarrollo Institucional Alimento para Todos I.A.P



Elizabeth Alanis

Encargada de Responsabilidad Social de Baleros Internacionales



Gabriela Lobato

Directora de Programas Asistenciales Junta de Asistencia Privada de la Ciudad de México.



Diana Mendieta

Contamos con la presencia de Diana Mendieta, Gerente de Estrategia y Calidad - SACYR y Consorcio Operador de Hospitales Regionales del Sur, quienes han apoyado por más de cuatro años consecutivos a estudiantes de la Alcaldía de Tláhuac.



Ivanna Elisa

Por primera vez, nuestro programa incluyó la presentación especial de una polka, interpretada por Ivanna Elisa Gutiérrez, una de nuestras estudiantes más destacadas. Su ejecución aportó el brillo artístico y la vitalidad que definieron el ambiente de este encuentro.



Andrea García



Cabe destacar la presencia de Andrea García Herrera, Patrona Tesorera de la Fundación Jesús García Figueroa, I.A.P., quien dirigió un emotivo mensaje de aliento a los estudiantes y sus familias. En su intervención, reconoció el firme compromiso de las empresas aliadas, cuya colaboración ha sido clave para que la institución se mantenga, tras 33 años de trayectoria, a la vanguardia educativa.





Se llevó a cabo la entrega de reconocimientos a los estudiantes que destacaron por su alto compromiso académico. Se distinguió, en primera instancia, a quienes aseguraron su ingreso a la educación media superior y superior mediante nuestros cursos de preparación. Asimismo, se rindió homenaje a los jóvenes que alcanzaron la excelencia académica con promedios de 9.8, 9.9 y 10 durante el ciclo escolar 2024-2025.



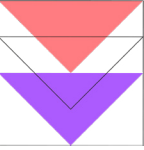

Queremos dar las gracias de corazón a todos los voluntarios. Gracias a su dedicación, logramos recibir y atender con éxito a más de 380 personas en el Centro Cultural Universitario Tlatelolco. ¡Nada de esto habría sido posible sin ustedes!



Estudiantes del Instituto Tecnológico de Xicotepec de Juárez, Puebla, asistentes a la Reunión Anual



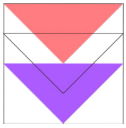

Gracias al compromiso de Net Logistik y Estafeta, más estudiantes cuentan hoy con las herramientas necesarias para su futuro. Al donar equipos nuevos y recuperar equipos de segunda mano, estas empresas hacen posible que los jóvenes sigan sus mentorías a distancia y cumplan con sus tareas escolares con éxito.



Videos testimoniales

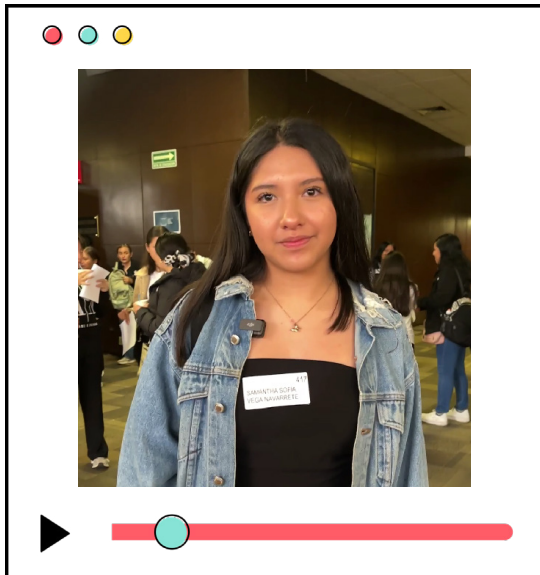

Samantha Vega
Estudiante de segundo semestre de nivel medio superior de la Ciudad de México. Reunión Anual 2025.

[Ver video](#)

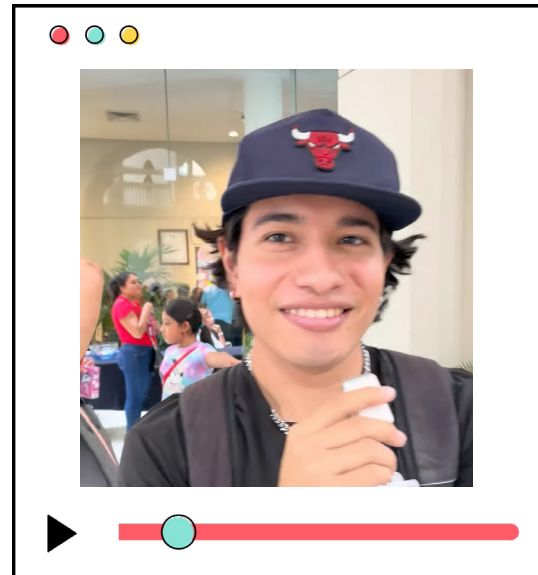

Ariel Joel Buenfil
Estudiante de Ingeniería en Datos Universidad Politécnica de Yucatán, Reunión Anual 2025, Mérida, Yucatán.

[Ver video](#)

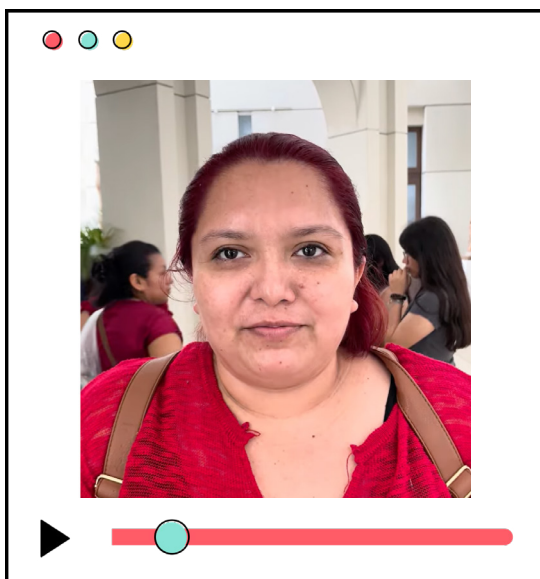

Anahí Avilés, mamá de Amelie Salazar
estudiante de 2do de Preparatoria Yucatán
Mons. Luis Miguel Cantón Marín, Reunión Anual 2025, Mérida, Yucatán.

[Ver video](#)



Jenny Yam, mamá de Tiara Can
estudiante de la Preparatoria
No. 1 UADY. Reunión Anual 2025, Mérida, Yucatán.

[Ver video](#)

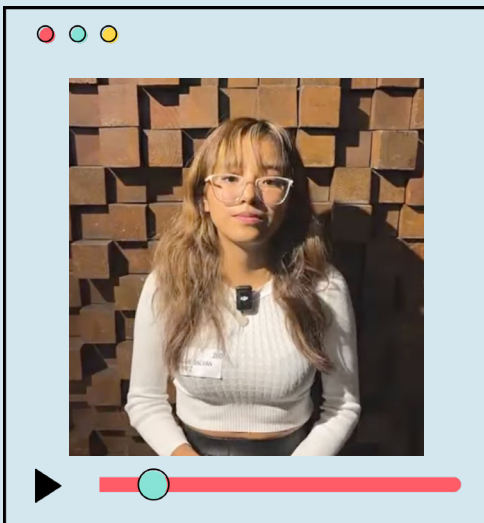

Marlene Galván

Estudiante de Psicología de la Universidad Marista de la Ciudad de México Reunión Anual 2025, Ciudad de México.

[Ver video](#)

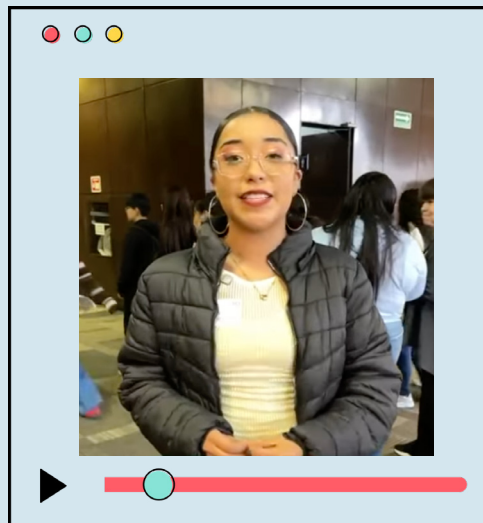

Ivanna Gutierrez

Estudiante de tercer semestre de preparatoria en el CECyT-IPN Centro de Estudios Científico y Tecnológicos, No. 19 Leona Vicario. Reunión Anual 2025, Ciudad de México.

[Ver video](#)

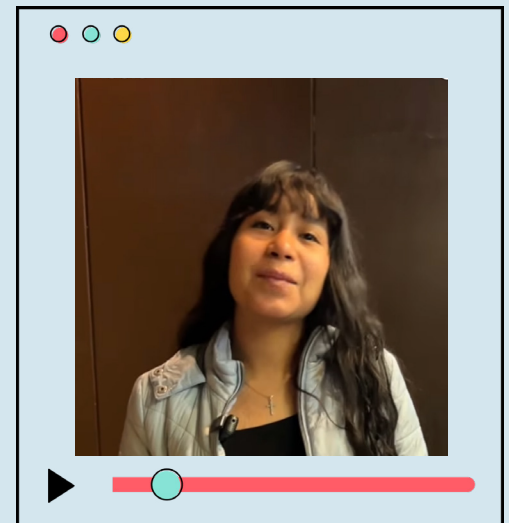

Kaori Reyes

Estudia la secundaria y sueña con convertirse en médica. Hoy la acompañamos en su camino, brindándole el apoyo necesario para que continúe construyendo su futuro y alcance cada uno de sus sueños.

[Ver video](#)

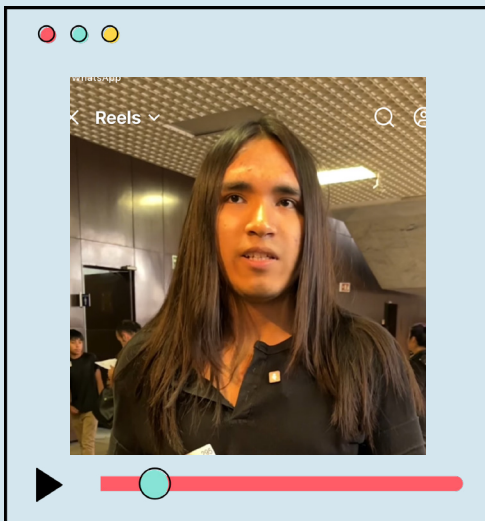

Gamal Becerra

Cursa la carrera de Veterinaria y forma parte de los estudiantes acompañados por la Fundación Jesús García Figueroa, lo que le ha permitido continuar con su trayectoria académica.

[Ver video](#)

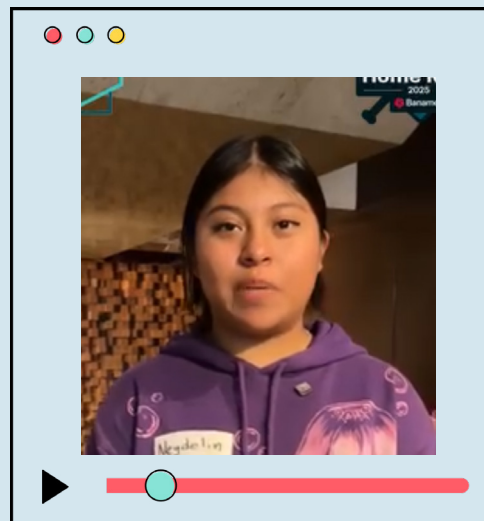

Neydelin Alyzee

A través de mentorías de acompañamiento individualizado, impulsamos el desarrollo de nuestras y nuestros estudiantes con temas clave como salud mental, autoestima, manejo del estrés y la ansiedad, comunicación asertiva, liderazgo y mucho más.

[Ver video](#)

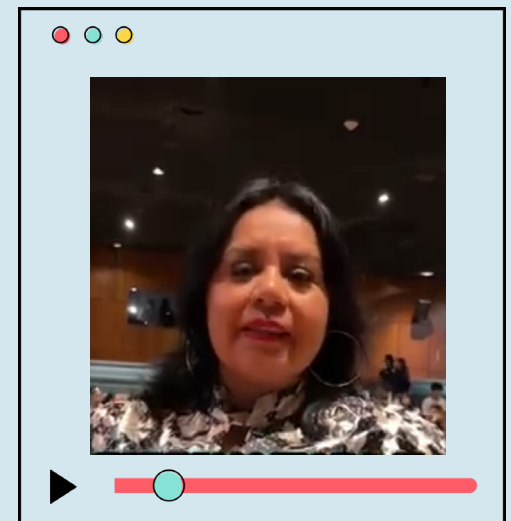

Aideé Rodríguez

Agradecemos a Aidée por ser una parte fundamental de nuestra fundación, acompañando a las y los estudiantes como mentora y psicóloga. Además, sumó su apoyo con una valiosa actividad durante nuestra reunión anual en Ciudad de México.

Su entrega y sensibilidad han marcado positivamente la vida de muchos estudiantes, brindándoles confianza, motivación y esperanza para seguir construyendo su futuro.

[Ver video](#)

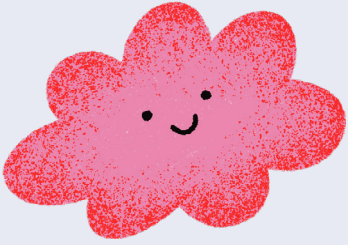

Cuando una empresa cree en la educación, los sueños avanzan.

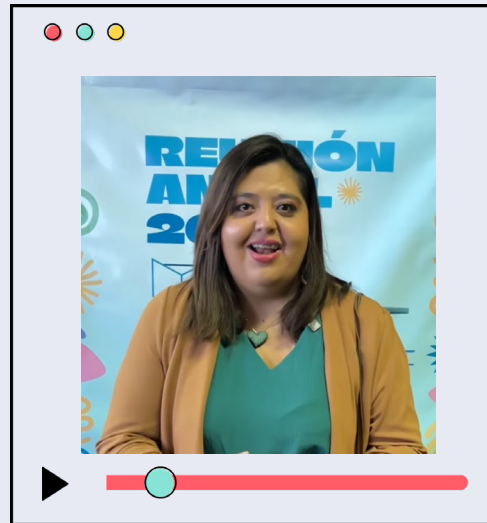

Elizabeth Alanis

Gracias a Baleros Internacionales, S.A. de C.V., 10 estudiantes universitarios cuentan hoy con apoyo para seguir adelante con su formación académica.

[Ver video](#)

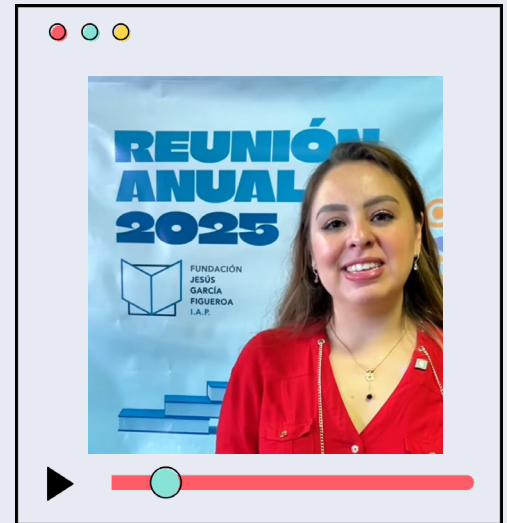

Diana Mendieta

Gracias a alianzas con empresas como Consorcio COHSUR, podemos seguir impulsando mentorías, becas y apoyos complementarios, formando jóvenes con las herramientas para construir un mejor país.

[Ver video](#)

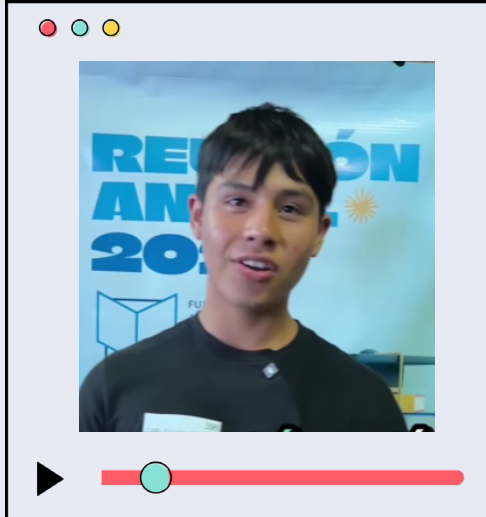

Carlos López

Estudiante de primer semestre de Bachillerato Tecnológico Plantel Fundación Azteca, Reunión Anual 2025, Ciudad de México.

[Ver video](#)

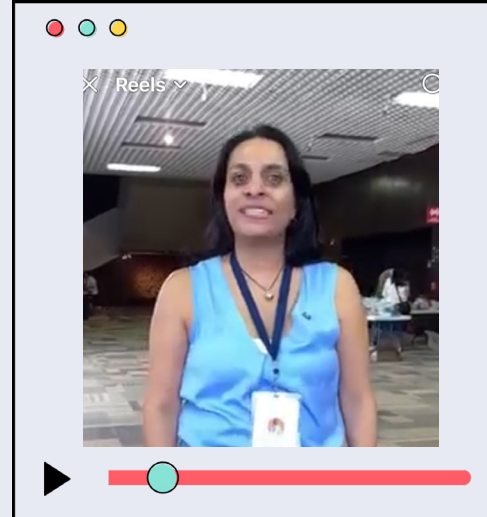

Minerva Rodríguez

Gracias a cada persona, donante y aliado que hace posible que la Fundación continúe transformando vidas a través de la educación.

[Ver video](#)



Reunión Anual

Sede:
Centro Cultural Olimpo
Domingo 31 de agosto 2025.





Un Agradecimiento especial al equipo de colaboradores del Centro Cultural Olimpo, por brindar todas las facilidades para llevar a cabo este evento.



Bienvenida y Registro de los estudiantes y sus familias.





Taller “Talentos en Acción, Líderes en Progreso” dirigido por Malinalli González Dávila, Licenciada en Pedagogía por la Universidad Panamericana y Maestra en Educación, Neurocognición y Aprendizaje por el Instituto de Enlaces Educativos. Actualmente, cursa el Máster Universitario en Neuropsicología y Educación en la Universidad de La Rioja, España. Con una trayectoria de más de siete años como mentora en nuestra Fundación, Malinalli ha acompañado con éxito el desarrollo de un estudiante que este ciclo culmina satisfactoriamente.





Presentación especial de Gabriela Valentina Elías Castro, estudiante de primero de secundaria que se está integrando a los programas de la Fundación. Bailó Jarana en conjunto con su hermana Johana Sofía Elías Castro.



Aidé Cordoba

Agradecemos la asistencia de nuestros invitados especiales, la Lic. Aidé Córdoba Medina Jefa de Recursos Humanos de Ciclo Ambiental



Vicente Carrillo

De igual forma agradecemos su distinguido apoyo al Ing. Vicente Carrillo Tamayo, Gerente de Gestión Ambiental y Responsabilidad Social de Abarrotes. Dunosusa

En representación de todos los estudiantes presentes subieron al escenario aquellos que obtuvieron un promedio mayor de 9.5 a quienes se le otorgó un reconocimiento. ▶▶





Voluntarios de Mérida, Yucatán

Un reconocimiento especial a todo el equipo de voluntarios de la Fundación, en el marco de la Reunión Anual 2025. Agradecemos a todas las personas que ponen el corazón donde otros necesitan una mano. Su tiempo, entrega y pasión hacen la diferencia todos los días.



Equipo de la Fundación Jesús García Figueroa, I.A.P, durante la Reunión Anual en Mérida, Yucatán.



¡Gracias a todos los patrocinadores de las Reuniones Anuales 2025!

Valoramos profundamente el respaldo de las empresas y organizaciones que impulsaron nuestros encuentros de este año. La suma de voluntades de Abarrotes Dunosusa, Alimento para Todos, Baleros Internacionales, Estafeta, Fundación del Dr. Simi y Grupo KC permitió que las jornadas en Ciudad de México y Mérida, Yucatán, superaran todas las expectativas. Su compromiso resultó fundamental para consolidar la trascendencia de este evento.



**Actividades
relevantes**



Visitamos Baleros Internacionales para un provechoso encuentro de vinculación con sus colaboradores. Durante la jornada, realizamos una venta de libros a precios preferenciales. El resultado es tangible: cada ejemplar adquirido impulsa directamente la formación de estudiantes de ingeniería y mecánica.



Reconocemos la trayectoria de la Asociación Mexicana de Psicología y Desarrollo Comunitario en su 12.º aniversario. Tras tres años de colaboración estratégica, valoramos profundamente la labor de sus especialistas, quienes brindan acompañamiento psicoterapéutico a nuestros estudiantes y sus familias. Esta atención integral a la salud mental es fundamental para fortalecer su desempeño y permanencia en el entorno educativo.



Estados financieros

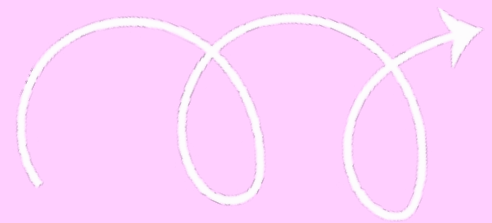

FUNDACIÓN JESÚS GARCÍA FIGUEROA, I.A.P.

ESTADO DE ACTIVIDADES

Del 1 de enero al 31 de diciembre 2025
(cifras en pesos)

Ingresos

Donativos		5,912,563
Donativos en especie **	12,854,722	4,196,350
Salida de inventario x venta, inservible, no recibido	-8,658,372	
Ventas para allegarse de recursos		2,624,764
Ingresos patrimoniales		938,802
Reducciones de contribuciones locales		122,126

Total ingresos

13,794,605

Egresos

Becas económicas otorgadas	2,920,344
Apoyos en especie	538,106
Costo de servicio asistencial	3,409,070
Gastos de administración	112,859
Otros gastos	127,426

Total egresos

7,107,805

Aumento del patrimonio	6,686,800
-------------------------------	------------------

Patrimonio al inicio del periodo	7,291,517
---	------------------

Patrimonio al fin del periodo	13,978,317
--------------------------------------	-------------------



****Nota aclaratoria al estado de actividades**

Durante 2025, se recibieron donativos en especie que fueron vendidos con el objetivo de obtener recursos líquidos.

Cabe señalar que se trata de bienes dañados, defectuosos o incompletos por lo que la venta se realizó a precios de liquidación, lo que permitió una recuperación inmediata de flujo de efectivo por \$2,624,764.00 para la continuidad de la operación.

FUNDACIÓN JESÚS GARCÍA FIGUEROA, I.A.P.
ESTADO DE POSICIÓN FINANCIERA

**Del 1 de enero al 31 de diciembre 2025
(cifras en pesos)**

ACTIVO

Activo circulante

Efectivo y equivalente a efectivo	434,610
Inversiones en valores	3,872,443
Deudores diversos	66,150
Inventarios	4,973,312
Total de activo circulante	9,346,515
Muebles y equipo	4,800,506
Total de activo circulante	14,147,021

PASIVO Y PATRIMONIO

Pasivo circulante

Acreeedores diversos	10,200
Impuestos por pagar	102,304
Total de pasivo circulante	112,504
Depósito en garantía	56,200
Total de pasivo	168,704
Patrimonio	13,978,317
Total pasivo y patrimonio	14,147,021

Donantes Individuales Destacados

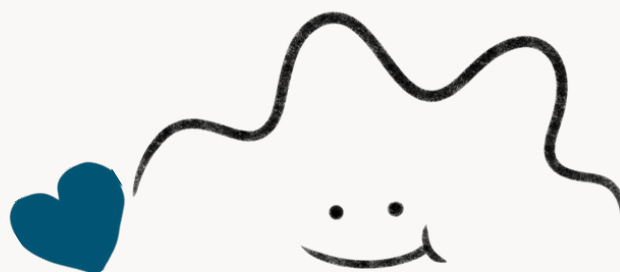

Lilia Cynthia Vega Díaz	3 años
Angélica Sandoval Marmolejo	4 años
Iván Luis Escalante Pérez	4 años
Arturo Molina Godínez	4 años
Rodrigo Cabrera Peña	1 año
Juan Collado	1 año
Diana Belém Vázquez	1 año

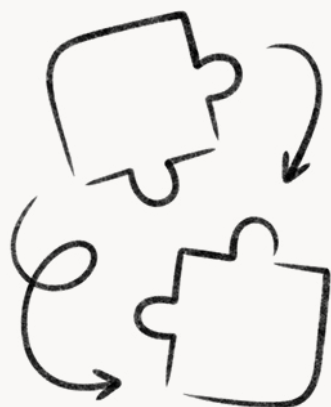

Redes distinguidas de apoyo

- Asociación Mexicana de Psicología y Desarrollo Comunitario
- Centro Mexicano para la Filantropía, A.C.
- Colegio Nacional de Matemáticas
- Escuela Vasco de Quiroga, A.C.
- Junta de Asistencia Privada del Distrito Federal
- Misión Admisión
- Universidad Tecnológica de Xicotepec de Juárez, Puebla

Empresas aliadas por la educación

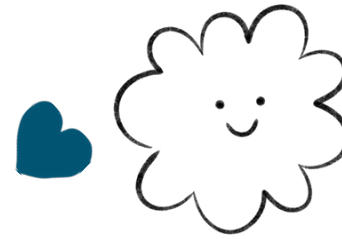

Voluntarios

participantes en reuniones
anuales y diversas actividades
de la Fundación

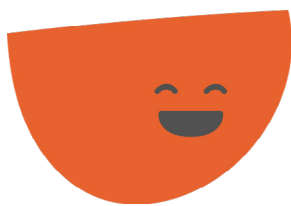
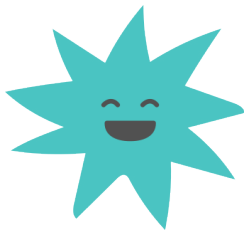

Alejandra Rodríguez Aldana
Amairani Flores Gregorio
Ana Luisa Pérez Sánchez
Arnail Flores Gálvez
Brenda Moreno Luna
Casandra Daniela Tapia Sarmiento
Claudia Karen Vargas Cabello
Delfina Sánchez Briones
Demian Valentín García Quintana
Diana Isabel Camargo Dzib
Edgar Sanjuanero Fragoso
Eduardo Isaias Mastranzo Juárez
Erika Cabrera Gutiérrez
Gerardo Jesús Aguilar Dzib
Gusmeldi Bravo Aguilar
Ilian Paola Martínez Hernández
Irasema Raquel Cervantes Vargas
Jenifer Velasco Guadalupe
Juan Pablo Ibarra Blanco
Liliana Haide Cruz Hernández
Lizette Hernández Lagunas
Manuel Alejandro Tepal
María Teresa Marcela Fernández Ontañón
Maribel Muñoz Piquet
Miriam Lucero Sosa Gutiérrez
Regina Karen Sánchez Vargas
Rosa Aideé Rodríguez Hernández
Rosalba Claudina Pompeyo Castillo
Sonia del Rosario Chan Corroea
Ulises Uriel Vázquez Hernández
Verónica Andrea Melchor Carballo

Miembros del Patronato



Fernando García Ruíz
Presidente



Adriana García Ruíz
Secretaria



Andrea García Herrera
Tesorera



María Fernanda Ortíz García
Vocal



Rosa María García Ruíz
Vocal



Victor García Lizama
Consejero Voluntario

Organigrama 2025

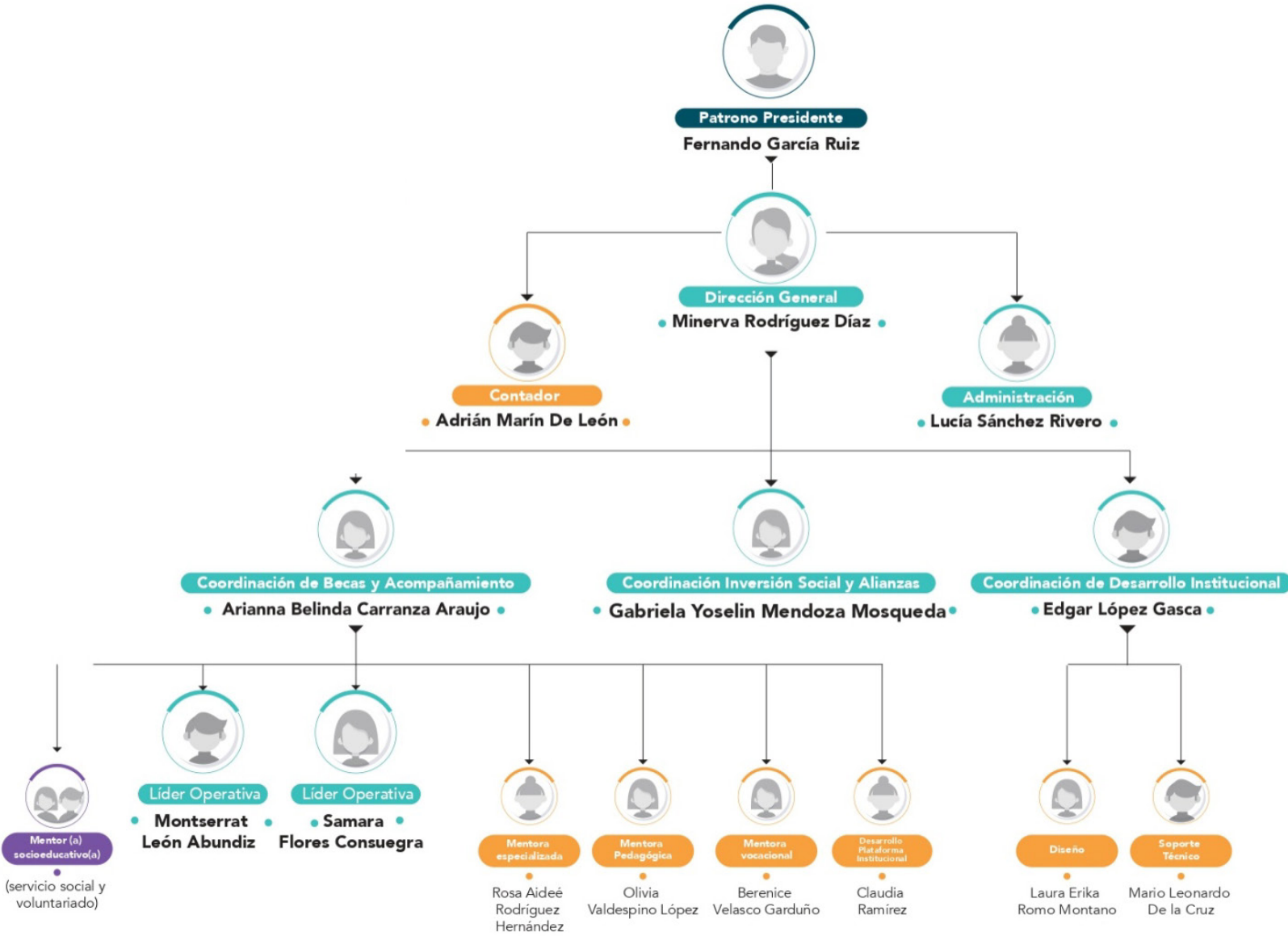

Equipo participante durante 2025



Minerva Rodríguez Díaz
Dirección General



Edgar López Gasca
Coordinación de
Desarrollo Institucional



Gabriela Yoselin
Mendoza Mosqueda
Coordinación Inversión
Social y Alianzas



Arianna Belinda
Carranza Araujo
Coordinación
de Becas y
Acompañamiento



Lucía Sánchez
Rivero
Administración



Samara Flores
Consuegra
Líder Operativa



Montserrat León
Abundiz
Líder Operativa

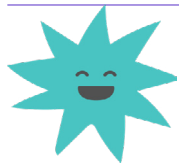

Agradecemos a los ex colaboradores que formaron parte del equipo



Irina Javier
Chávez
Inversión Social y Alianzas



Reyes Takeshy
Cruz Sánchez
Líder Operativo

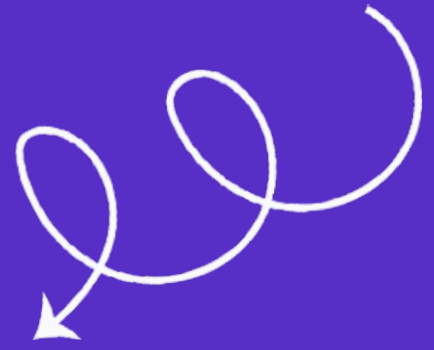

Mentores 2025

Especial reconocimiento
a los mentores que han
permanecido en
el programa.



Nombre

Profesión

Alejandra Guadalupe Hernández Martínez	Contaduría y Finanzas
Alejandra Rodríguez Aldana	Psicología
Alejandro Alí Tavares López	Psicología
Ana Paulina Sanjuán Patlán	Psicología
Andrea Martínez Rodríguez	Pedagogía
Andrés Efrén Limón Aguilera	Derecho
Arnail Flores Gálvez	Contaduría Publica
Aylin Michelle Hernández Blanquet	Psicología
Berenice María de la Luz Colín Rojas	Derecho
Elisa Ramírez Mota	Trabajo Social
Elizabeth Ríos Molina	Trabajo Social
Erika Cabrera Gutiérrez	Sociología
Gabriela Itzuri Gaona Navarro	Psicología
Gusmeldi Bravo Aguilar	Contaduría Publica
Hernández García Ángel Iván Alain	Pedagogía
Irasema Raquel Cervantes Vargas	Psicología
Itzel Guerrero Pacheco	Psicología
Itzel Rocío Hernández Álvarez	Comercio y Logística Internacional
Jenifer Velasco Guadalupe	Sociología
Karla Arely Delgado Gutiérrez	Psicología
Karla Patricia Lemus Rendón	Relaciones Internacionales
Lizette Hernández Lagunas	Pedagogía
Lucía Salazar Alemán	Psicología
Magdiel Berenice Ramírez Reséndiz	Trabajo Social
Malinalli González Dávila	Pedagogía
María Elena Martínez Cruz	Psicología
María Fernanda Murillo García	Psicopedagogía
Mélida Monserrat Flores Albarrán	Ingeniería
Muñoz Piquet Maribel	Psicología
Ortencia Chávez Arreguín	Psicología
Rocío García Hernández	Administración de Empresas
Rodrigo Vázquez García	Pedagogía
Rosa Isela Barrera de la Paz	Contaduría Publica
Selene Susana Valadez Hernández	Psicología
Velia Yazbett Hernández Méndez	Psicología
Yarid Danahe Aguilar Pineda	Derecho



Mentores especializados 2025

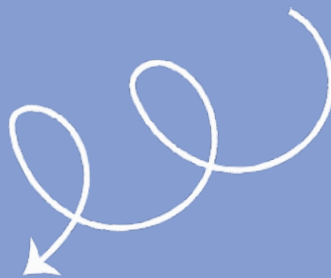

Nombre

Berenice Velasco Garduño
Montserrat León Abundiz
Olivia Valdespino López
Reyes Takeshy Cruz Sánchez
Rosa Aideé Rodríguez Hernández
Samara Flores Consuegra

Profesión

Psicopedagogía
Psicología
Psicología Educativa
Psicología
Psicología
Psicología



Nombre

Profesión

Adriana Elizabeth Martínez Ramírez	Pedagogía
Alan Rafael Delgadillo Sánchez	Pedagogía
Alejandra López Visoso	Ingeniería en Ciencia de Datos
Alinn Sarahi Cisneros Jiménez	Trabajo Social
Alma Yuridia Linares Cortinas	Psicología
Angélica Azucena Sánchez Procopio	Psicología
Ayari Denni Camacho Martínez	Gastronomía
Ayelen Scarlet Montesinos Reyes	Sociología
Benjamín Jafet Isaías Fernández	Pedagogía
Brenda Moreno Luna	Psicología Educativa
Casandra Daniela Tapia Sarmiento	Psicología
Claudia Karen Vargas Cabello	Psicología
Claudia Monserrat Díaz Juárez	Administración de Empresas
Cornejo Cepeda Heidi Elizabeth	Psicología
Cynthia Marcos Ramírez	Psicología
Delfina Sánchez Briones	Psicología
Demiana Dinorah Palacios Chávez	Psicología
Diana Estrada Centeno	Psicopedagogía
Diego Sebastián Jiménez Suárez	Sociología
Eduardo Isaías Mastranzo Juárez	Pedagogía
Eduardo Odín López Quevedo	Psicología
Elizabeth Méndez Salvador	Psicología
Emilio Torres Gasca	Relaciones Internacionales
Erick Alejandro Méndez Mérida	Psicología
Esli Madai Hinojosa López	Pedagogía
Estefanía Navarro Mendoza	Pedagogía
Fátima Ángeles Garzón García	Pedagogía
Frida Denisse Ortiz Aguilar	Pedagogía
Gabriel Acevedo Reta	Trabajo Social
Gerardo Ramsés Rubio Sánchez	Psicología
Gicell González	Administración de Negocios Internacionales
Giovanni Colula Hernández	Psicología Educativa

Nombre

Profesión

Gloria Itzel Cabañas Flores	Trabajo Social
González Campos Naomi Sayuri	Psicóloga Educativa
Guadalupe Marín Castillo	Pedagogía
Harumi Michelle Arellano Alvarado	Pedagogía
Ilian Paola Martínez Hernández	Trabajo Social
Ilse Maraí Sosa Muñoz	Trabajo Social
Jenny Cebada López	Derecho
Jonathan Gumecindo López	Pedagogía
Jorge Gallardo Jesús	Sociología
Juan Carlos Castillo Ramírez	Derecho
Karina Alarcón Acevedo	Psicología
Karina Azalea Lara Rodríguez	Derecho
Karina Nicol Aguado López	Psicopedagogía
Karla Litaey Cruz Orozco	Pedagogía
Kelly Jazmín Herrera López	Psicología
Laura Belén Reyes Gracia	Psicóloga Educativa
Laura Miranda Hernández	Trabajo Social
Leonardo Joshua Ramos Valderrama	Trabajo Social
Lesly Sahori Arzate Dromundo	Psicología
Lilia Grisell Urrutia Quezada	Psicología
Liliana Haide Cruz Hernández	Trabajo Social
Liliana Reyes Gil	Psicología
Luz Elena Bello Casarrubias	Psicología
María Elena Gutiérrez López	Psicología
María Elena Todd Domínguez	Administración de Negocios Internacionales
María Guadalupe Campos Jiménez	Pedagogía
Marisela Silva Clemente	Psicología
Martha Imelda Reyes Medel	Psicología
Miriam Lucero Sosa Gutiérrez	Psicología
Montserrat Rosa Ramírez Martínez	Pedagogía
Nancy Karina Román Rodríguez	Psicología
Natalie Reséndiz Cortés	Psicología
Norma Patricia Salazar Casados	Derecho
Ofelia Valle Sotero	Trabajo Social
Palmira Cruz Ruiz	Trabajo Social
Quixxia Daniela González Rodríguez	Psicología

Nombre

Profesión

Ricardo Antonio Calvo Medina	Psicología
Ricardo López López	Trabajo Social
Rosalba Chávez Tenorio	Trabajo Social
Sánchez Roa Axel Akin	Sociología
Saraí González Duana	Negocios
Saúl Romero Velázquez	Arquitectura
Selene Alejandra Vázquez Durán	Psicología
Sharon María Moreno García	Psicóloga Educativa
Silvia Aurora Pérez Torres	Trabajo Social
Susana Mondragón Mendoza	Psicología
Teresa García Módena	Sociología
Valeria Vela González	Relaciones Internacionales
Verónica Andrea Melchor Carballo	Trabajo Social
Wendolyn García Gutiérrez	Pedagogía
Ximena Peniche Herrera	Psicóloga Educativa
Yesika Torres Kú	Trabajo Social
Yoalli Ortiz Flores	Pedagogía
Yolanda Hernández Cabrera	Psicología

Asesores especializados 2025

Nombre

Profesión

Ángel Rodrigo Gutiérrez Fuad	Relaciones Internacionales
Azucena Soritt Reyes Tapia	Leguas Extranjeras
Diana Karla Robles Rodríguez	Leguas Extranjeras
Diego Roque Hernández	Ingeniería En Robótica Industrial
Jesús Israel Félix Chable	Ingeniería Industrial y Sistemas
José María López Vásquez	Ingeniería Industrial y Sistemas
Karlo Torres Gutiérrez	Ingeniería Química
Mónica Elías Castro	Comercio Internacional
Ricardo Levi Terán Pitalúa	Ingeniería en Sistemas Computacionales



Misión

Acompañar a adolescentes y jóvenes estudiantes de escasos recursos económicos a través de programas de becas y mentoría, para lograr una mayor equidad en el acceso a oportunidades de desarrollo que les permitan superar sus condiciones de origen.



Visión

Impulsar la movilidad social de estudiantes adolescentes y jóvenes de escasos recursos económicos a través de un modelo de intervención sólido y pertinente.



Objetivos

Mejorar los resultados e impactos en los adolescentes y jóvenes estudiantes de escasos recursos de manera eficiente, eficaz, sostenible y medible.



Valores

Equidad

Promovemos un trato justo para todas las personas con las que nos relacionamos, respetando su libertad y pluralidad en busca del acceso a la igualdad de oportunidades.

Corresponsabilidad

Destacamos la responsabilidad compartida entre las personas para el pleno ejercicio de sus derechos, asumiendo un compromiso y solidaridad basados en el bien común.

Inclusión

Buscamos eliminar cualquier actitud o acción discriminatoria, asumiendo un compromiso basado en el respeto mutuo ante las diferencias culturales y sociales existentes.

Integridad

Actuamos con rectitud y honradez, promoviendo el respeto y pleno desarrollo de todos los individuos en un ambiente de paz y responsabilidad.

Visita nuestra página y redes sociales.

www.fundaciongarciafigueroa.org.mx



contacto@figueroa.org.mx

Calle Norte 27 No. 2 Colonia Nueva Vallejo, C.P. 07750, Alcaldía
Gustavo A. Madero, Ciudad de México

Tel: (55) 5567-3558 - (55) 5545-0476



FUNDACIÓN
JESÚS
GARCÍA
FIGUEROA
I.A.P.



**Por la equidad
al derecho
educativo ;)**